Comment collecter et diffuser les références locales et les innovations entre plusieurs collectifs sur un même territoire ?

L'**ADAR-CIVAM** est une Association pour le Développement Agricole et Rural sur le territoire du Boischaut Sud. Elle vise entre autre à animer et accompagner des groupes d'agriculteurs.trices vers des systèmes plus autonomes et économes en organisant des formations et moments d'échanges en collectif.

On trouve parmi les groupes animés par l'ADAR-CIVAM et les thèmes abordés :

- **Le groupe prairies naturelles** : connaissance, gestion, préservation et valorisation de la biodiversité des prairies naturelles
- **Le groupe Dephy :** agriculture économe et autonome
- **Le groupe 30000 :** systèmes polyculture-élevage très économes en intrants
- D'autres groupes émergeants ou plus ponctuels : **Autonomie Alimentaire** & **Santé Animale**

Au sein de ces groupes les éleveurs.euses partagent, testent, expérimentent des pratiques. Chacun de par son expérience et ses connaissances amène sa pierre à l'édifice. Des références locales sont créées et diffusées au sein des groupes.

Suite à la volonté d'échanger entre et au-delà des groupes, un GIEE sur le thème de la transition agroécologique en Boischaut Sud a été créé par un noyau de 16 agriculteurs. Il est fondé sur les valeurs de l'éducation populaire et de la transition.

Les objectifs du GIEE sont d'améliorer la capitalisation et la diffusion des références sur l'agriculture durable :

- en mettant en œuvre un partage et une diffusion des connaissances entre les différents groupes qui le composent et vers les autres groupes du territoire
- en faisant connaître au plus grand nombre les pratiques agricoles durables des éleveurs du Boischaut Sud et les impacts positifs qu'elles peuvent avoir sur l'économie, l'environnement et la société du territoire.

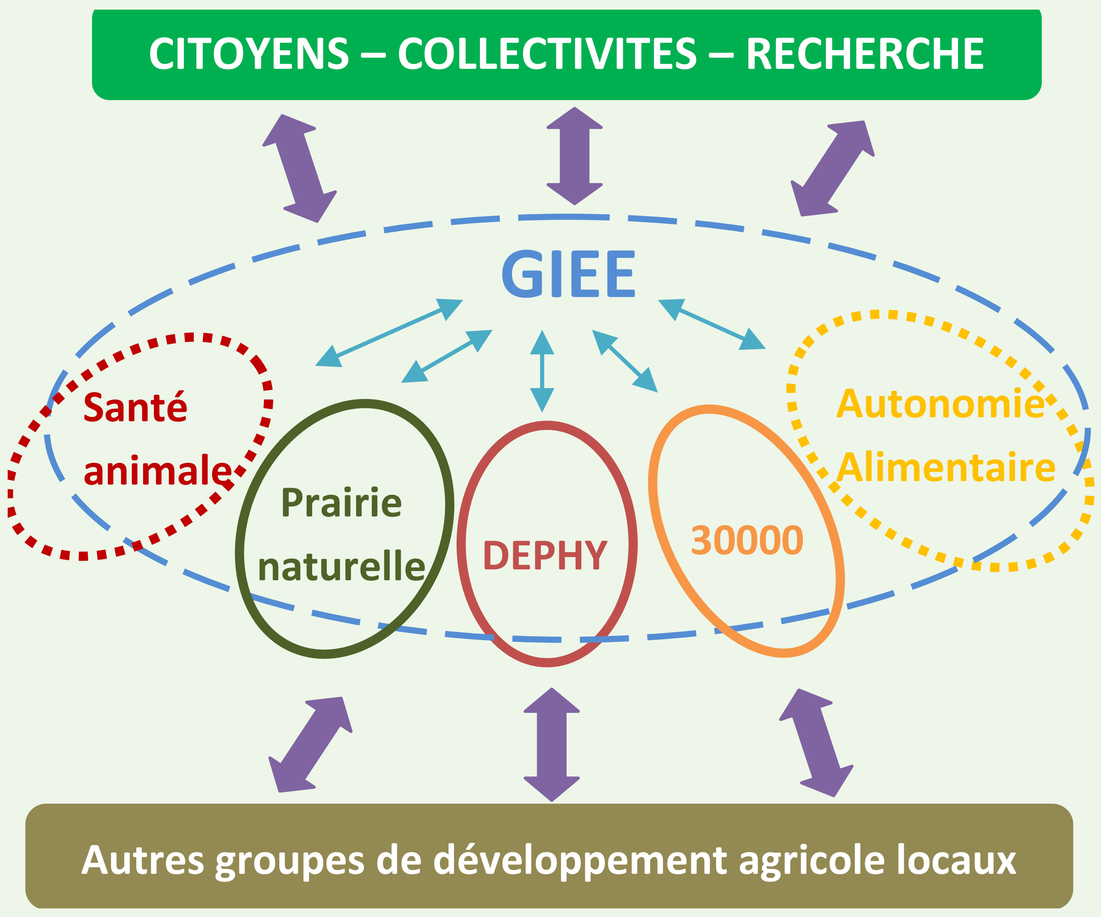

ADAR-CIVAM - 10 Rue d'Olmor - 36400 LA CHÂTRE
02.54.48.08.82 - www.adar-civam.fr

Actions financées par :