MONTRIEUX-EN-SOLOGNE

Zones vulnérables de Loir-et-Cher

(arrêtés du 30 août 2021 et 15 novembre 2021)

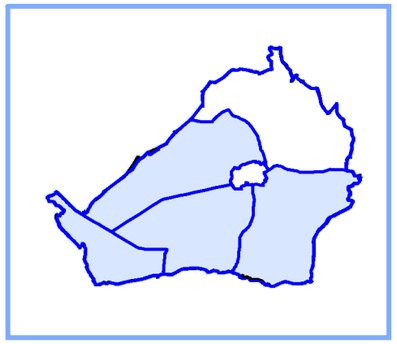

Sections cadastrales

Zones vulnérables

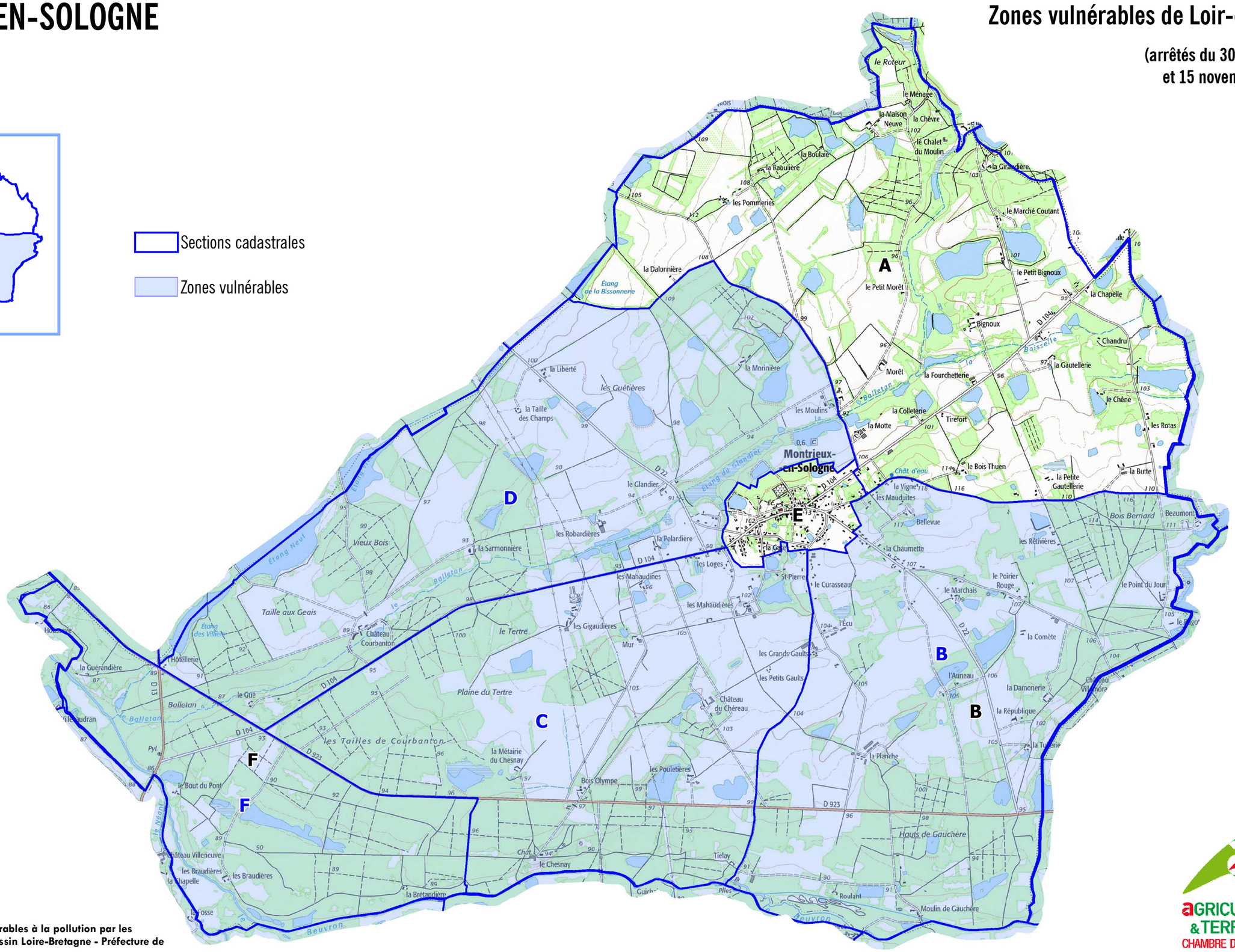

0 1
kilomètres
Échelle 1:27 500

N

Arrêté n° 21.230 (30 août 2021)
portant délimitation des zones vulnérables à la pollution par les nitrates d'origine agricole dans le Bassin Loire-Bretagne - Préfecture de la région Centre-Val de Loire

Arrêté n° 21.266 (15 novembre 2021)
modifiant les arrêtés de désignation et de délimitation des zones vulnérables à la pollution par les nitrates d'origine agricole dans le Bassin Loire-Bretagne - Préfecture de la région Centre-Val de Loire

AGRICULTURES & TERRITOIRES
CHAMBRE D'AGRICULTURE LOIR-ET-CHER

Source : SCAN25 - IGN
Atelier Cartographie
Chambre d'Agriculture de Loir-et-Cher
Mars 2022