

L'équipe opérationnelle de la Chambre régionale d'agriculture du Centre

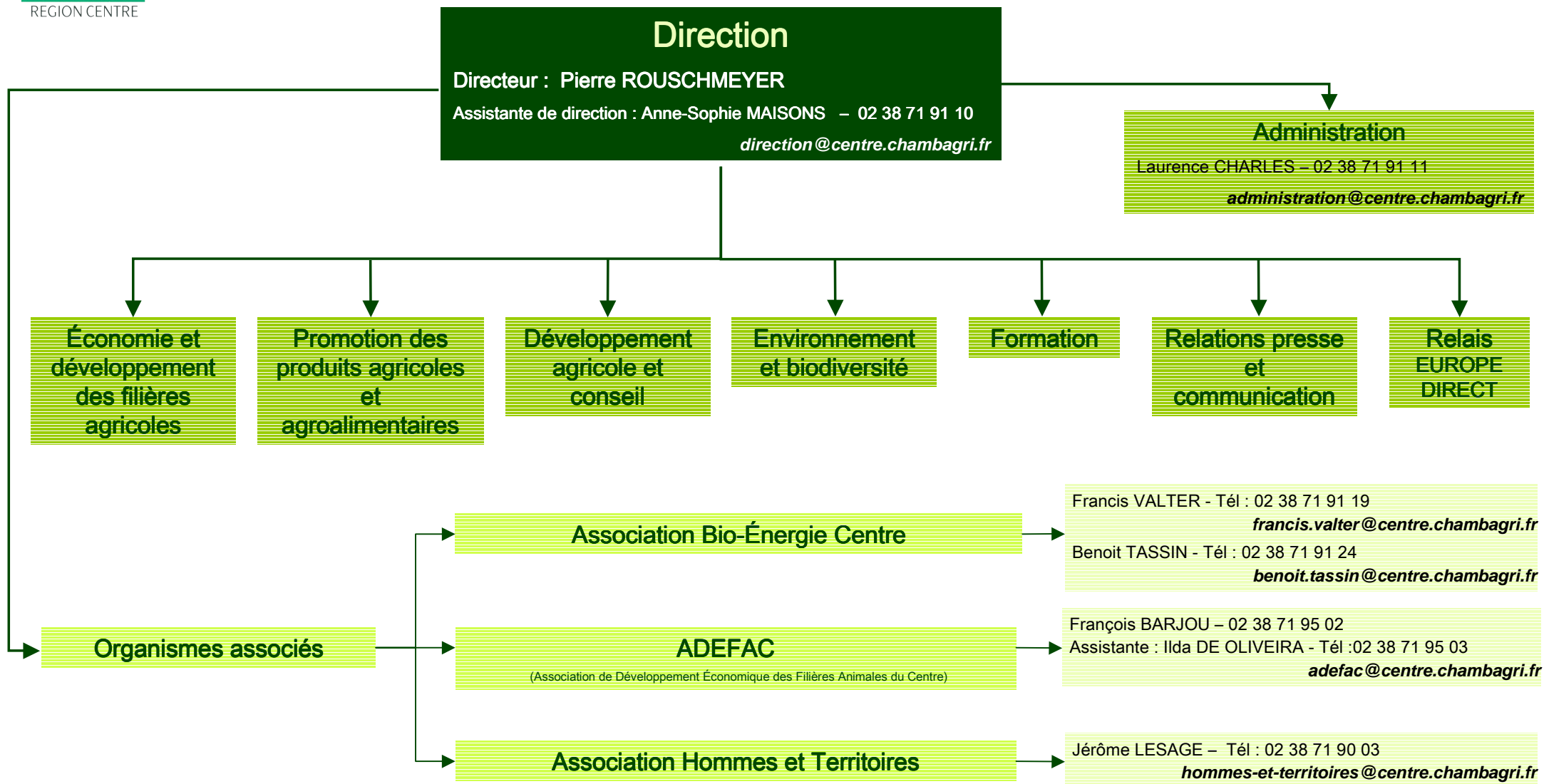

Économie et développement des filières agricoles

Assistante : Ilda De OLIVEIRA - 02 38 71 95 03

Filières végétales et animales

Benoit TASSIN - Tél : 02 38 71 91 24
benoit.tassin@centre.chambagri.fr

François BARJOU - Tél : 02 38 71 95 02
françois.barjou@centre.chambagri.fr

Brigitte BECIU - Tél : 02 38 71 91 04
brigitte.beciu@centre.chambagri.fr

Camille DELILLE - Tél : 02 38 71 90 75
camille.delille@centre.chambagri.fr

Caroline LECACHEUX - Tél : 02 38 71 91 09
caroline.lecacheux@centre.chambagri.fr

Agro-énergie et bioproduits

agro-industrie@centre.chambagri.fr
Francis VALTER - Tél : 02 38 71 91 19
francis.valter@centre.chambagri.fr

Promotion des produits agricoles et agro-alimentaires

covalor.france@centre.chambagri.fr

Assistante : Marie-Thérèse DESCOMBES - 02 38 71 91 01

COVALOR France

Séverine BERRIER - Tél : 02 38 71 91 02
severine.berrier@centre.chambagri.fr

Camille DELILLE - Tél. 02 38 71 90 75
camille.delille@centre.chambagri.fr

Développement agricole et conseil

developpement@centre.chambagri.fr

Assistante : Sylvie POUSSE - 02 38 71 91 38

Jean-Marie BLANVILLAIN - Tél : 02 38 71 91 20
jean-marie.blanvillain@centre.chambagri.fr

Thierry BORDIN - Tél : 02 38 71 91 28
thierry.bordin@centre.chambagri.fr

Environnement et biodiversité

environnement@centre.chambagri.fr

Assistante : Anne-Sophie MAISONS - 02 38 71 91 10

Nathalie RENOUX - Tél : 02 38 71 91 56
nathalie.renoux@centre.chambagri.fr

Céline CERVEK - Tél : 02 38 71 90 03
celine.cervek@centre.chambagri.fr

Relations presse et communication

Assistante communication : Sylvie POUSSE - 02 38 71 91 38

Danièle COLAS - Tél : 02 38 71 90 66
daniele.colas@centre.chambagri.fr

Relais EUROPE DIRECT

carrefour.europe@centre.chambagri.fr

Danièle COLAS - Tél : 02 38 71 90 66
daniele.colas@centre.chambagri.fr

Formation

formation@centre.chambagri.fr

Marie-Thérèse DESCOMBES - Tél : 02 38 71 90 57
marie-therese.descombes@centre.chambagri.fr



**CHAMBRE
D'AGRICULTURE**
REGION CENTRE